

SynServer MS Exchange Server Solutions

Die Unified Messaging Komplettlösung für Privatkunden, Profis und Firmen

SynServer bietet mit den MS Exchange Server Solutions Tarifen auf der Basis von Microsoft Windows Server 2003 und Microsoft Exchange Server 2003 die ideale Plattform für Ihre Kommunikation und Zusammenarbeit. Mit Exchange Server 2003 können Sie nicht nur zeit-, orts- und clientunabhängig auf Ihre Emails zugreifen, sondern darüber hinaus auch Aufgaben-Listen, Kontakte, Kalender, Notizen und Dokumente komfortabel und bequem mit den unterschiedlichsten Geräten (PC, Notebook, PDA oder WAP-Phone) über das Internet verwalten und gemeinsam innerhalb Ihrer Unternehmung koordinieren.

Somit stellt Ihnen SynServer mit den MS Exchange Server Solutions eine leistungsfähige und kostengünstige Kommunikationsplattform zur Verfügung, die alle Mitarbeiter Ihres Unternehmens und deren Wissen miteinander effizient mit hoher Produktivität verbindet, und die sich durch die flexible Tarifgestaltung automatisch Ihrer Unternehmensgröße und der damit verbundenen Leistungsbedürfnisse anpasst. Egal ob Sie einen allein stehenden Exchange Account nutzen möchten, um von den Vorteilen der client- und ortsunabhängigen Kommunikation profitieren möchten, oder ob Sie einen exklusiven, dedizierten Exchange Server inkl. leistungsfähiger Hardware für Ihre Unternehmung benötigen – SynServer bietet Ihnen flexible und kostenoptimierte Tarife.

Durch die optimale Unterstützung von Outlook 2003 und anderen MAP Clients (wie z.B. Outlook 2000/Outlook 2002, The BAT!, Entourage 2004) können Sie problemlos Ihre vorhandene Office-Umgebung ohne großen Aufwand in eine komfortable Unified Messaging Lösung überführen.

Durch die zentrale Speicherung aller Daten in einem jederzeit über das Internet verfügbaren Informationsspeicher haben Sie und Ihre Mitarbeiter weltweit Zugriff auf alle relevanten Daten, die automatisch mit den verschiedensten Geräten synchronisiert werden. Egal ob Sie Ihre Emails und Kalenderdaten per Webbrowser auf den Malediven, per Outlook Client im Home Office oder per Mobiltelefon und WAP aus Ihrem Fahrzeug abrufen – Sie haben stets nur einen aktuellen Datenbestand.

Selbstverständlich wird auch das Thema Sicherheit als Zentralaspekt bei den Exchange Server Solutions nicht vergessen. Mit dem Schutz einer professionellen Firewall, permanenter Überwachung durch Intrusion-Detection-Systeme, effektiven und aktuellen Virenschaltern und Spam-Filtern schützen Sie sich und Ihre Mitarbeiter vor ungebetenen Gästen und Eindringlingen - und das rund um die Uhr. Tägliches Backup und der Betrieb in einem hypermodernen Rechenzentrum gewährleisten Ihnen die notwendige Sicherheit, jederzeit Zugriff auf Ihre unternehmenskritischen Daten zu haben.

Neu ab dem 01.02.2005 ist die Integration des Live Communication Servers 2005 für Instant Messaging und SIP-Kommunikation. Mit Windows Messenger 5.1 oder einem beliebigen SIP-Client verbindet nun SynServer die Welt von Outlook, Instant Messaging und SIP-Kommunikation (z.B. VoIP).

SynServer Exchange Server Solutions

Exchange Server Tarife	Exchange Server Account	Exchange Server Basic	Exchange Server Business	Exchange Server Enterprise
Serverausstattung				
Grundsystem	Shared Server	Shared Server	19" Business	19" Enterprise
CPU	Shared Server	Shared Server	Intel Pentium IV 3,2 GHz	Intel XEON 3,0 GHz
RAM	Shared Server	Shared Server	1.024 MB	2.048 MB
Festplattensystem	Shared Server	Shared Server	RAID1 160 GB	RAID5 200 GB Hotfix
Exchange System	SynServer Cluster	SynServer Cluster	Standard	Enterprise
Monatliches Transfervolumen	Unlimitiert	Unlimitiert	200 GB	500 GB
Enthaltene Accounts	1	10	20	50
Exchange Server Features				
Postfachspeicher	1.000 MB	Je 1.000 MB	Insgesamt rund 100 GB	Insgesamt rund 150 GB
Exchange Organisation	-	Virtuell	√	√
Öffentliche Ordner	-	√	√	√
Mobile Access (OMA)	√	√	√	√
Web Access (OWA)	√	√	√	√
Aufgaben	√	√	√	√
Kalender	√	√	√	√
Kontakte	√	√	√	√
Outlook Junk Mail	√	√	√	√
Gruppenfunktionen	-	√	√	√
Outlook Caching	√	√	√	√
Offline Ordner	√	√	√	√
IM/SIP	√	√	√	√
Sonstige Features				
IMAP4 und POP3	√	√	√	√
MAPI Unterstützung	√	√	√	√
Anti-Spam	√	√	√	√
Anti-Virus	√	√	√	√
Root Zugriff	-	-	√	√
Gebühren und Vertragslaufzeiten				
Einrichtungsgebühr	€ 0,00	€ 49,00	172,84	€ 578,84
Monatliche Gebühr	€ 8,90	€ 79,00	389,00	€ 957,00
Weiterer Account mon.	€ 8,90	€ 8,90	€ 8,90	€ 8,90
Erstvertragslaufzeit	12 Monate	6 Monate	12 Monate	36 Monate
Weitere Vertragslaufzeit	1 Monat	3 Monate	12 Monate	12 Monate
Kündigungsfrist Vertragslaufzeit	8 Wochen zum Monatsende	8 Wochen zum Monatsende	8 Wochen zum Monatsende	8 Wochen zum Monatsende

Beispiele SynServer Exchange Server Solutions

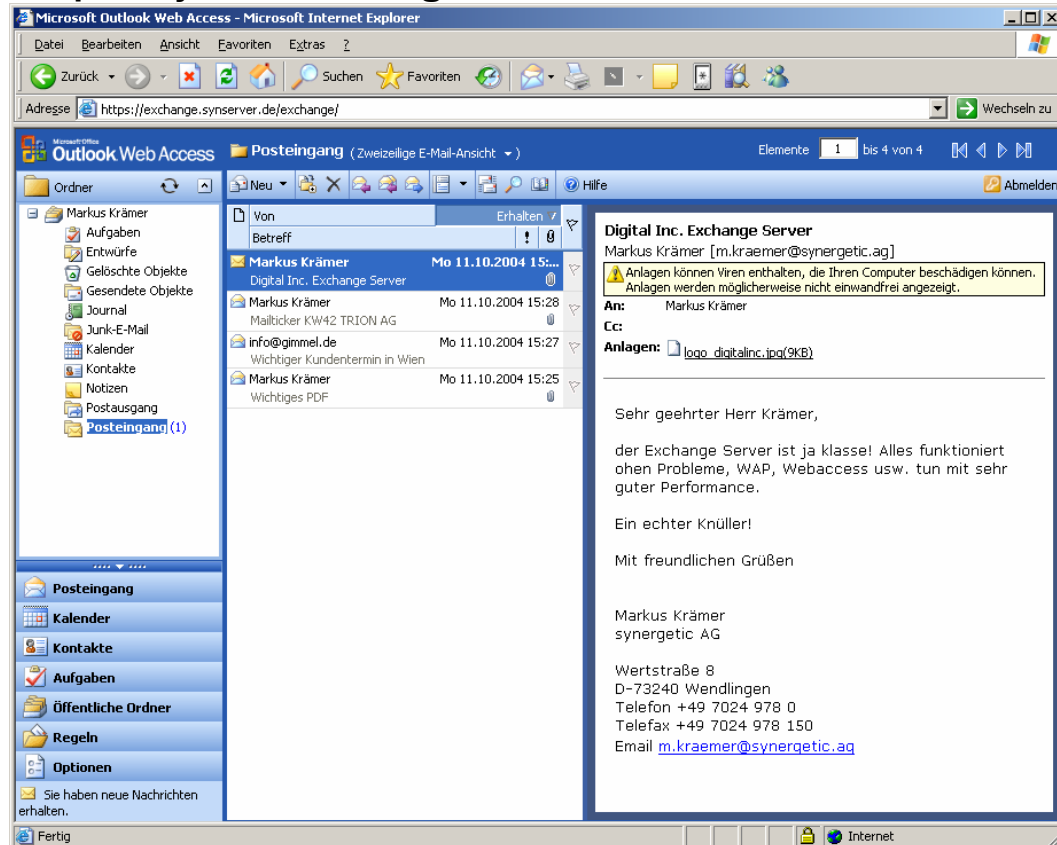

Outlook Webaccess – Lesen der Emails orts- und zeitunabhängig per Browser

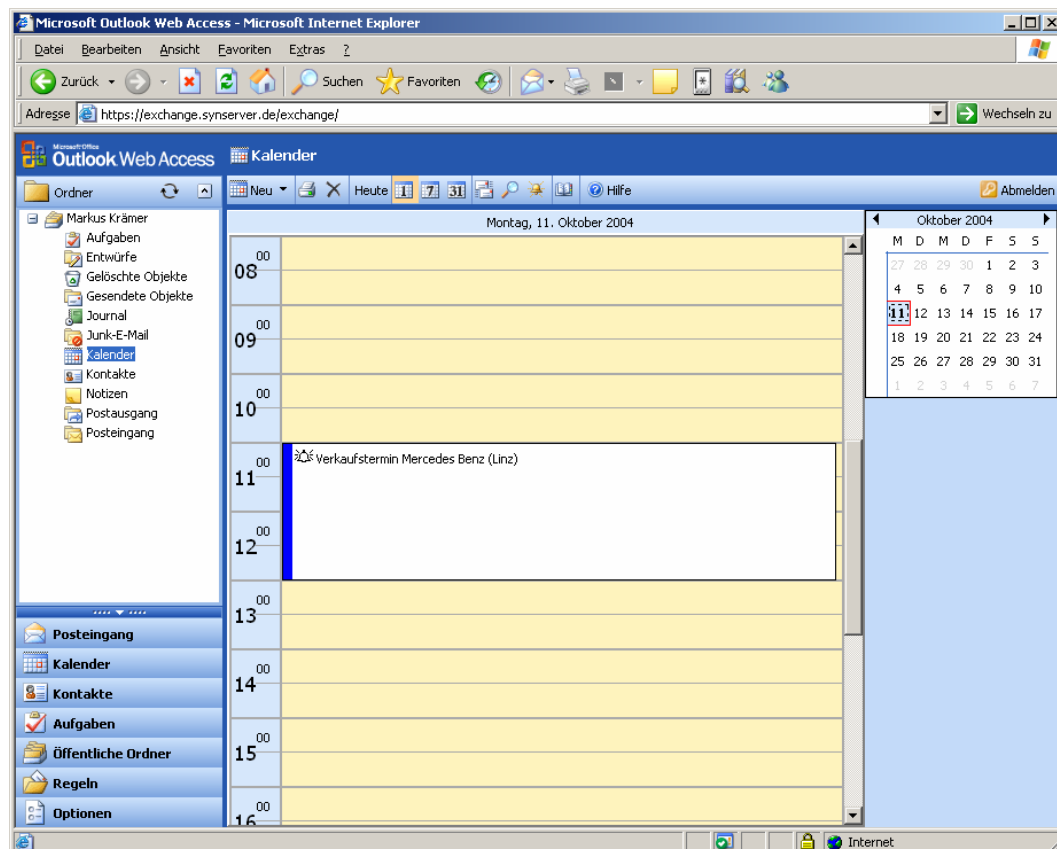

Outlook Webaccess – Kalenderverwaltung

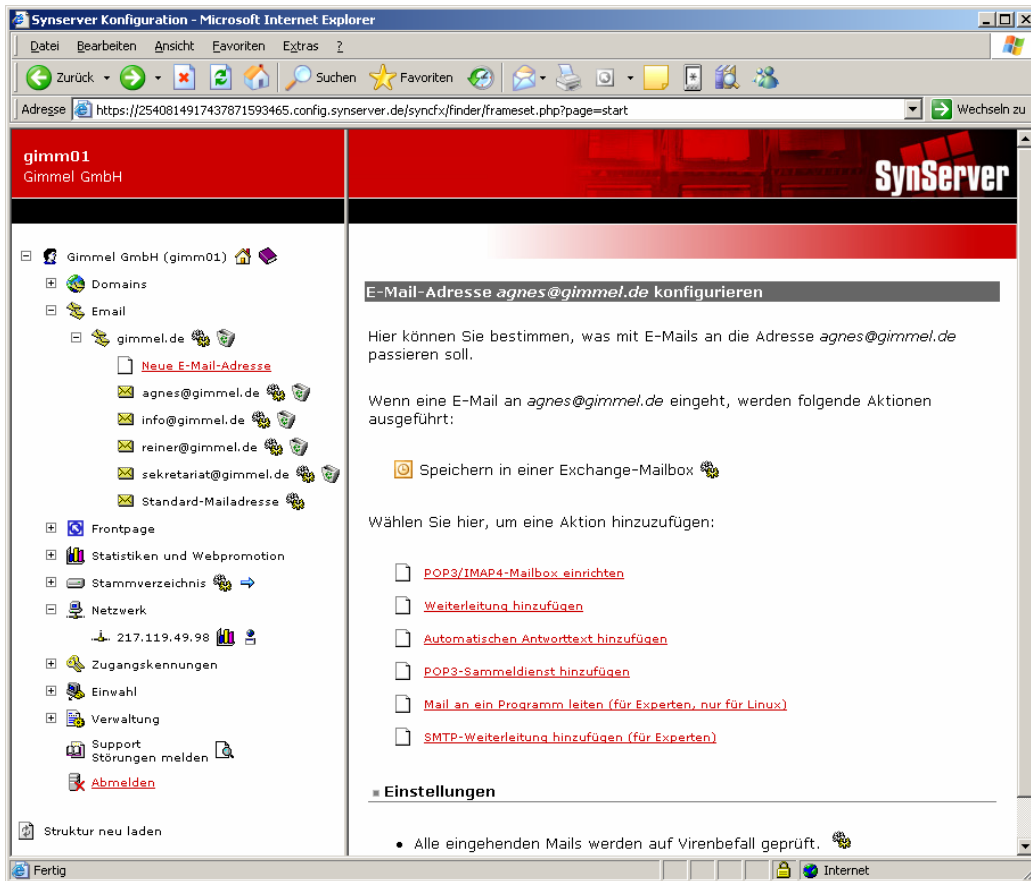

Konfiguration der Exchange-Postfächer im Config Center inkl. Virenprüfung

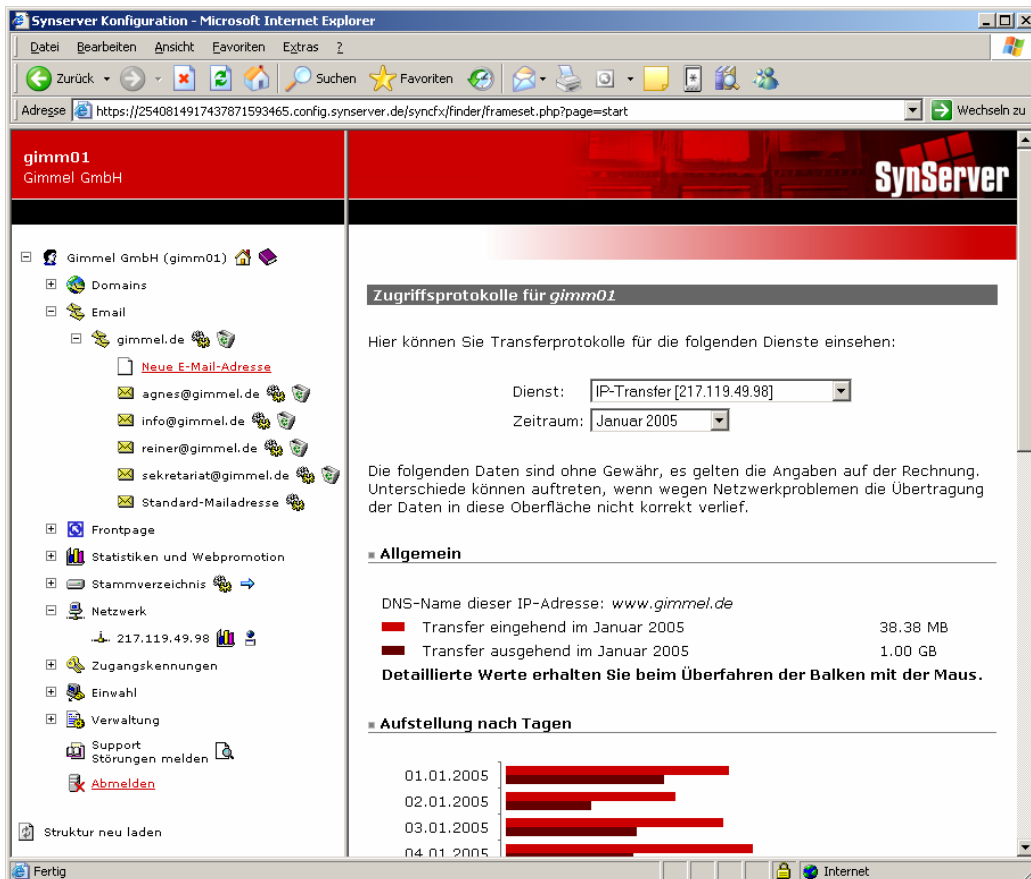

Traffic Check im Config Center

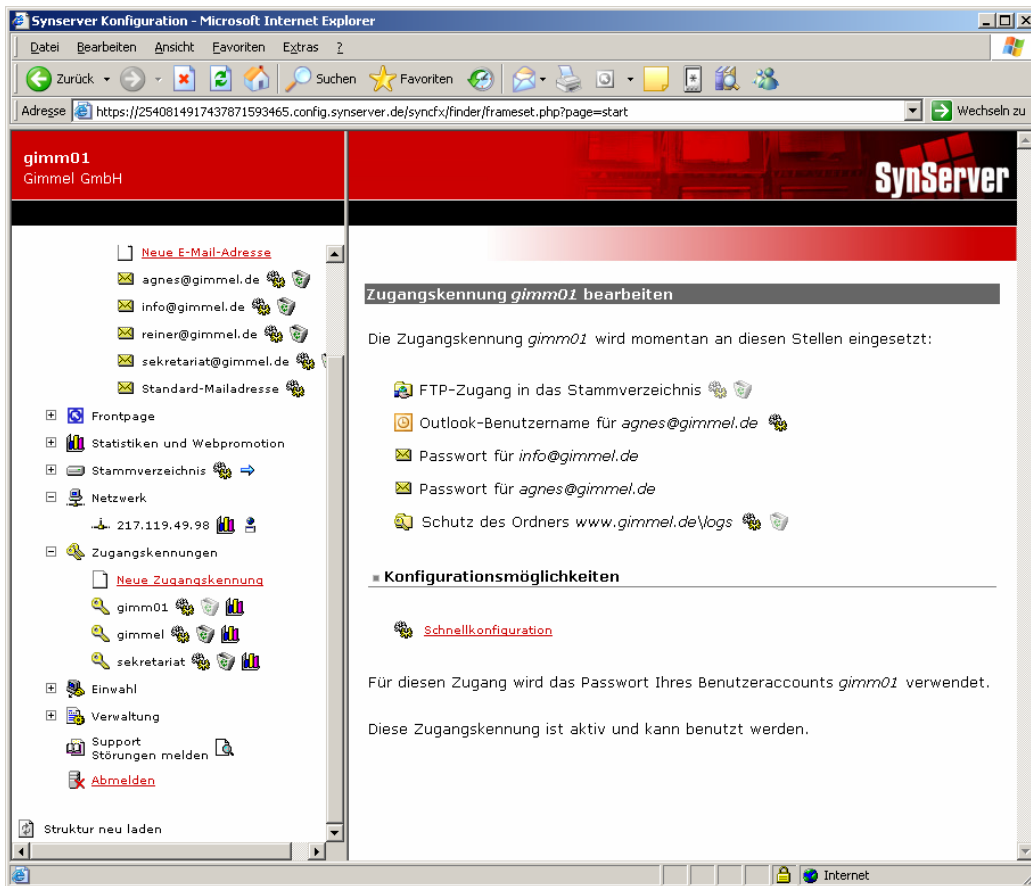

Benutzerverwaltung im Config Center (Single Login für verschiedenste Dienste)

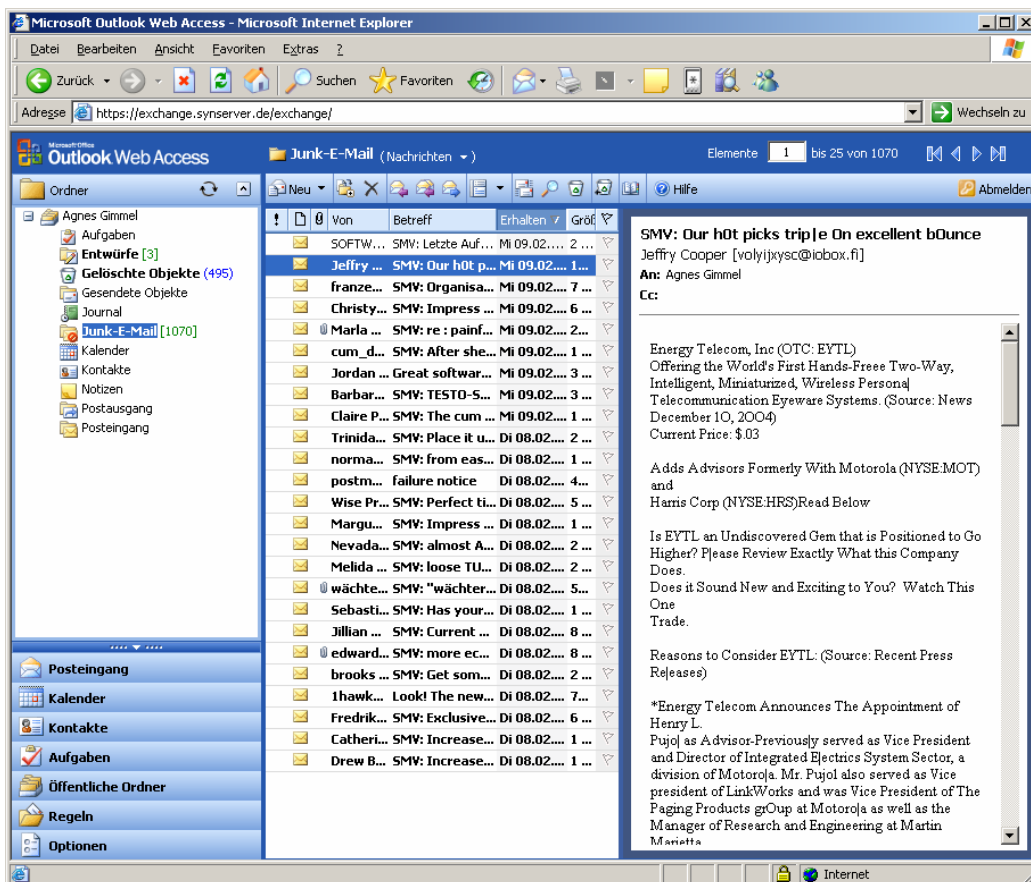

Automatischer Junk-Mail-Filter

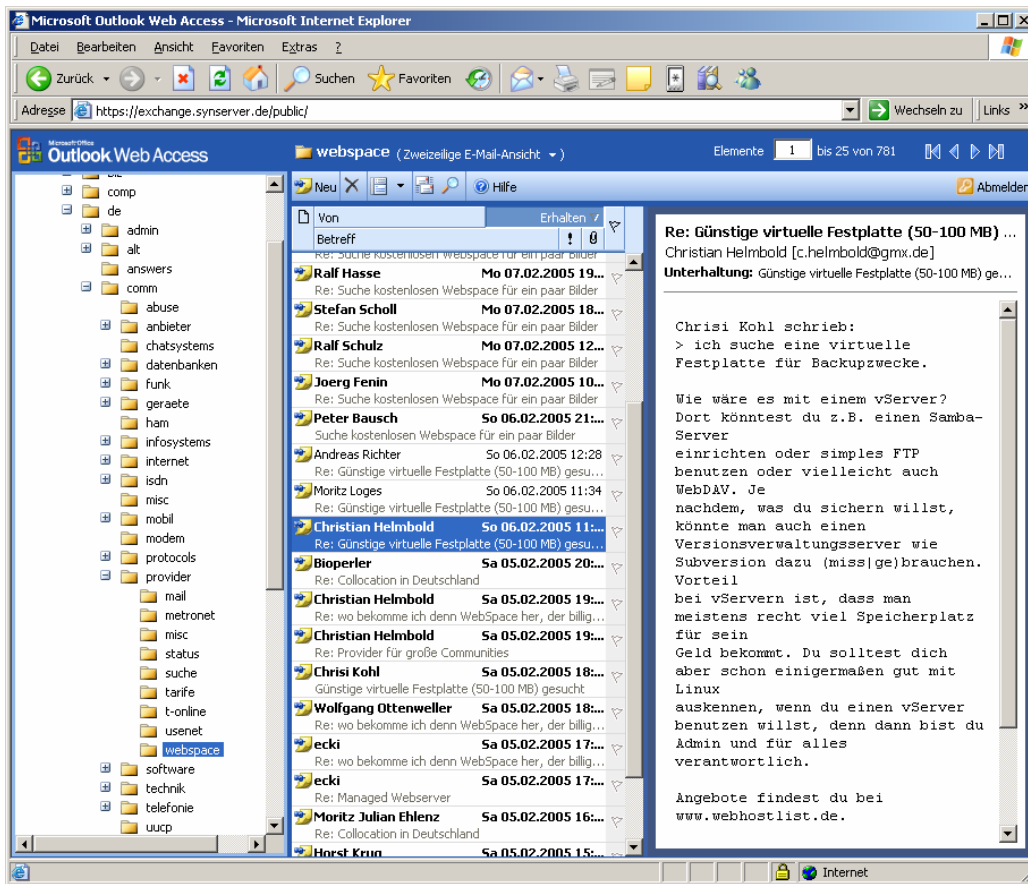

Öffentliche Ordner inkl. News Server Zugriff

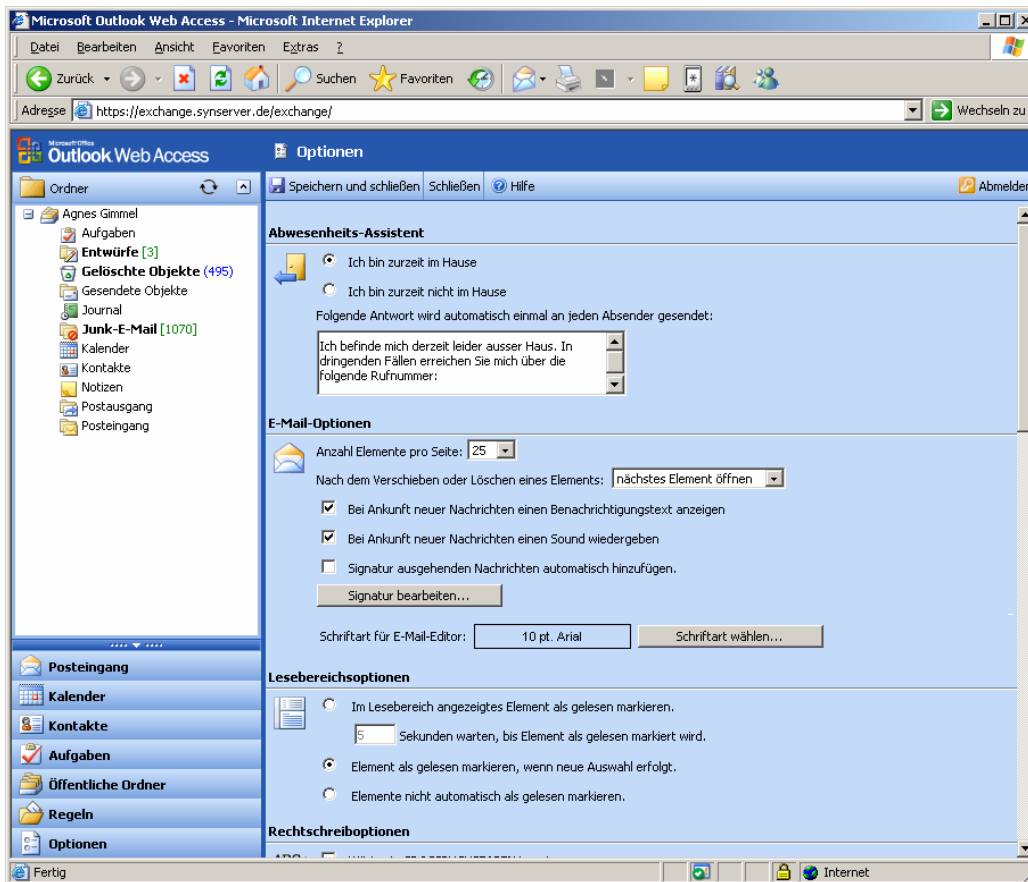

Individuelle Optionen ortsunabhängig einstellbar